

Uro Dynamisch Onderzoek



www.urologischcentrum.be

Inleiding

Binnenkort wordt er bij u een urodynamisch onderzoek verricht. Doel van het urodynamisch onderzoek is na te gaan wat de oorzaak is van uw plasklachten.

Het urodynamisch onderzoek zal vaak verricht worden indien u klachten heeft van bemoeilijkt plassen (obstructie) of ongewild urineverlies (incontinentie). Ook wanneer u in combinatie met plasproblemen nog andere aandoeningen heeft, bijvoorbeeld van het zenuwstelsel, of wanneer niet duidelijk is waardoor uw klachten veroorzaakt worden, kan door middel van het urodynamisch onderzoek nader inzicht verkregen worden in de oorzaak van uw probleem. Zo zal dan een gericht behandelingsadvies gegeven kunnen worden.

Het urodynamisch onderzoek is een onderzoek naar de functie van de lage urinewegen (blaas en afsluitmechanisme). Het is een inwendig onderzoek. Door middel van dunne slangetjes, die ingebracht worden via de plasbuis en endeldarm (zie figuur), kunnen metingen verricht worden van de blaasinhoud, de blaasdruk, de afsluiting van de blaas, het eventuele urineverlies, de uitstroomsnelheid van de urine en de spanning in de bekkenbodemspieren. De meetresultaten worden met een computer verwerkt. Het onderzoek duurt ongeveer 30 tot 45 minuten.

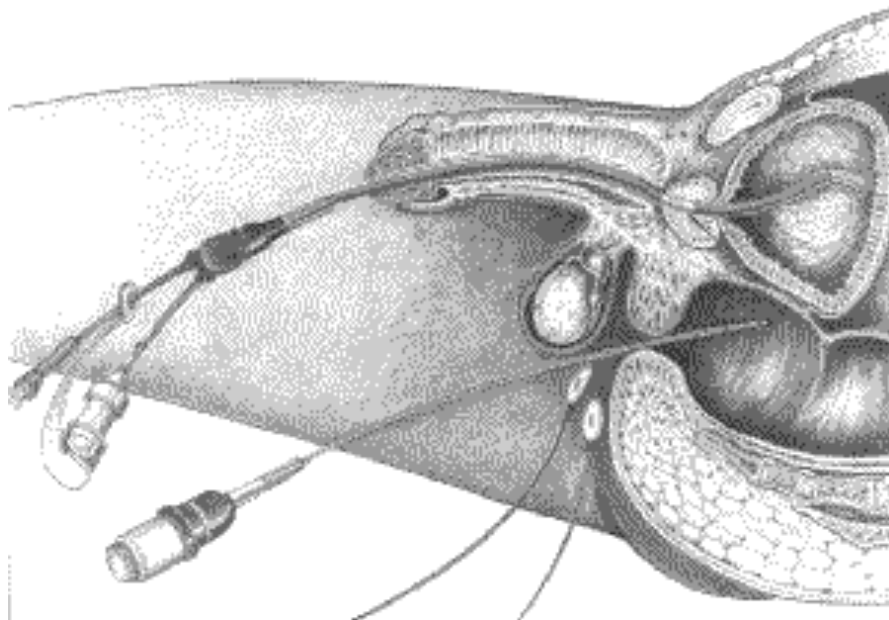

Vorbereiding

Voor het onderzoek is thuis geen speciale voorbereiding nodig. Het onderzoek vindt poliklinisch plaats en wordt uitgevoerd door de uroloog. De verpleegkundige wijst u een kleedkamer waar u de kleding van het onderlichaam kunt uittrekken, de kleding van het bovenlichaam houdt u aan. Daarna plast u uit op een speciaal toilet, waarbij de kracht van de straal gemeten wordt. Het onderzoek begint altijd met een lege blaas. Hierna neemt u plaats op de onderzoekstafel, waarbij u met opgetrokken, gespreide benen gaat liggen. Vervolgens wordt de penis gereinigd met een ontsmettingsmiddel. De uroloog brengt dan een dun slangetje (catheter) via de plasbuis in de blaas. Via deze catheter wordt het residueel urine dat nog in de blaas aanwezig is gemeten en kan tijdens het onderzoek de blaas gevuld worden. Vervolgens wordt langs de catheter in de blaas eventueel een dun drukcathetertje ingebracht voor meting van de druk in blaas en plasbuis. Soms hoeft er maar één catheter ingebracht te worden in de blaas. De laatste catheter wordt via de anus in de endeldarm ingebracht, voor meting van de druk. Het inbrengen van de slangetjes is niet pijnlijk maar kan wel een onaangenaam gevoel geven. De slangetjes worden op de huid vastgeplakt met behulp van pleisters, zodat deze op hun plaats blijven. Op de billen rondom de anus worden enkele elektroden bevestigd, waarmee de activiteit van de bekkenbodemspieren gemeten wordt. In sommige gevallen dient dit met behulp van dunne naaldjes te gebeuren, maar dan zal het u tevoren verteld zijn.

Het onderzoek

Het onderzoek vindt in principe in zittende houding plaats, waarbij u op een soort toilet zit of eventueel ligt op een speciale onderzoekstafel. Via het slangetje in de blaas wordt de blaas gevuld met steriel water. Tijdens het vullen wordt door de computer de druk in de blaas gemeten en via de drukcatheter in de endeldarm wordt de druk in de buik gemeten. Zodra u de eerste aandrang voelt om te plassen moet u dit aangeven. Tijdens het onderzoek wordt u meermalen verzocht om te hoesten of te persen. Dit is van belang bij patiënten met ongewild urineverlies (incontinentie). De blaas wordt verder gevuld, totdat u aangeeft dat u sterke drang tot plassen voelt en de plas niet meer op kunt houden. Dan wordt het vullen gestopt. Als de uroloog het u zegt, moet u uitplassen langs het slangetje in de blaas. De afsluiting van de blaas (functie van de sluitspier) wordt bepaald door de blaascatheter langzaam uit de blaas terug te trekken naar buiten toe. Daarna worden slangetjes en plakkers verwijderd en is het onderzoek afgelopen.

Nazorg

De uroloog bespreekt met u de uitslag van het onderzoek. Eventueel krijgt u hiervoor een afspraak. Na het onderzoek kunt u vrijwel direct naar huis. Gebruik van eigen auto of openbaar vervoer is geen probleem.

Bijwerkingen

U kunt op de dag van het onderzoek last hebben van een pijnlijk en branderig gevoel tijdens en na het plassen. Tevens kan een verhoogde plasdrang aanwezig zijn. Dit komt doordat de plasbuis geïrriteerd werd door de slangetjes. Bij sommige patiënten kunnen bovengenoemde klachten enkele dagen aanwezig blijven. Dit is niet verontrustend. In enkele gevallen treedt bloedverlies op via de plasbuis. Het is raadzaam na het onderzoek extra te drinken. Wanneer u na het onderzoek langdurig klachten heeft, veel pijn krijgt of koorts ontwikkelt, of indien u aanmerkelijk moeilijker kunt plassen, neemt u dan contact op met uw uroloog.

Tot slot

Deze brochure betreft een algemene voorlichting en is bedoeld als extra informatie naast het gesprek met uw behandelende arts. Bijzondere omstandigheden kunnen tot wijzigingen aanleiding geven. Dit zal altijd door uw uroloog aan u kenbaar gemaakt worden.

Hebt u na het lezen van deze folder nog vragen, dan kunt u contact opnemen met uw huisarts, uw uroloog of de expertverpleegkundige urologie.



Diensthoofd-uroloog

Dr. Jo Ampe

Urologen

Dr. Harm Arentsen

Dr. Frederic Baekelandt

Dr. Christophe Ghysel

Dr. Bart Kimpe

Dr. Pieter Uvin

Dr. Peter Van Oyen

Nurse Specialist

Dhr. Luc De Laere

Tel: 050 45 31 52

Expertverpleegkundigen

Mevr. Sophie Vantieghem

Tel: 050 45 28 41

Dhr. Thijs Develter

Tel: 050 45 97 88

Mevr. Veronique Viaene

Tel: 050 36 51 34

Mevr. Stephanie Lannoo

Tel: 050 36 51 39

Secretariaat Campus De Mouterie

Damse Vaart Zuid 3 te 8310 Sint-Kruis

Tel: 050 37 22 33

Fax: 050 27 04 66

secretariaat@urologischcentrum.be

Secretariaat Campus AZ Sint-Jan AV

Tel: 050 45 25 30

Fax: 050 45 25 29

urologie@azsintjan.be

Secretariaat Campus AZ Sint-Lucas

Tel: 050 36 51 12

Fax: 050 36 51 23

secretariaat.urologie@stlucas.be